

DOSSIER ETAT EXISTANT

CCI - bat B



PSB Entreprise AMO

Agence Sud Est

1009 Ancien Chemin
de Tourves 83370
SAINT-MAXIMIN
LA SAINTE BAUME

Adresse e-mail :
psb.coordination@gmail.com

DOSSIER ETAT EXISTANT

Reconstruction partielle
d'un bâtiment suite a une
catastrophe naturelle

CCI

maître d'ouvrage

rue de la pompe
97600 Mamoudzou
MAYOTTE

adresse

INDICE A 18.04.2025

INDICE B 07.05.25

INDICE C

indice

29.07.25

date

sommaire

- 001 - plan cote - RDC
- 002 - plan phase 1 - RDC
- 003 - plan cote - R+1
- 004 - plan phase 1 - R+1
- 005 - plan cote - R+2
- 006 - plan phase 1 - R+2

LLEPOITTEVIN

dessinateur

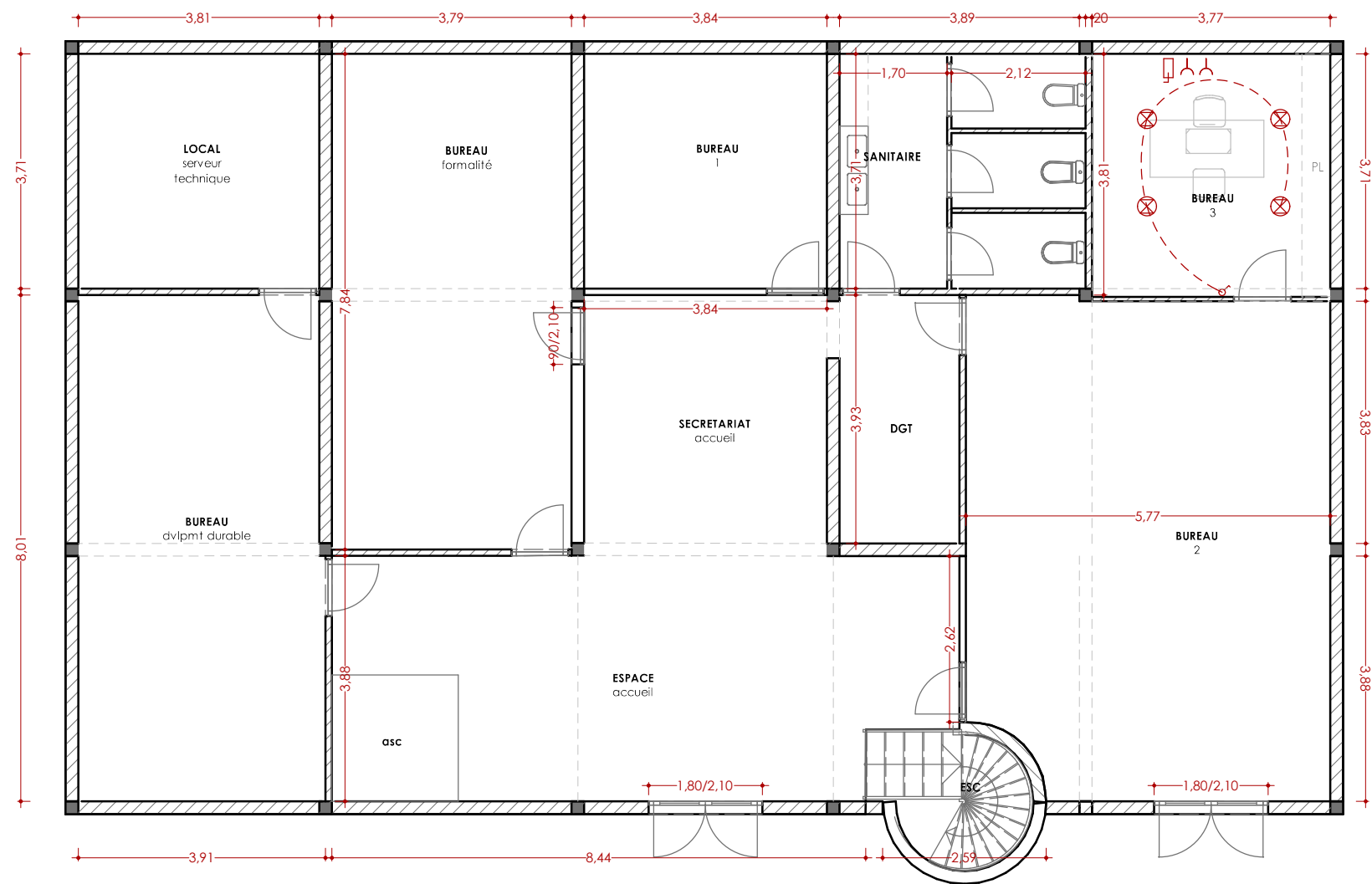

électricité :

- PC
- PC ondulés
- RJ45
- interrupteur



PSB Entreprise AMO

Agence Sud Est

1009 Ancien Chemin
de Tourves 83370
SAINT-MAXIMIN
LA SAINTE BAUME

Adresse e-mail :
psb.coordination@gmail.com

Travaux

Reconstruction partielle
d'une maison suite a une
catastrophe naturelle

rue de la pompe
97600 Mamoudzou
MAYOTTE

adresse

Maitre d'ouvrage

CCI

plan cote + elec

EXISTANT

1.100

Echelle

29.07.25

Date

RDC

niveaux

01.

Indice C

Nord



PSB Entreprise AMO

Agence Sud Est

1009 Ancien Chemin
de Tourves 83370
SAINT-MAXIMIN
LA SAINTE BAUME

Adresse e-mail :
psb.coordination@gmail.com

Travaux

Reconstruction partielle
d'une maison suite a une
catastrophe naturelle

rue de la pompe
97600 Mamoudzou
MAYOTTE

adresse

Maitre d'ouvrage

CCI

phase 1

EXISTANT

1.100

Echelle

29.07.25

Date

RDC

niveaux

02.

Indice C

Nord

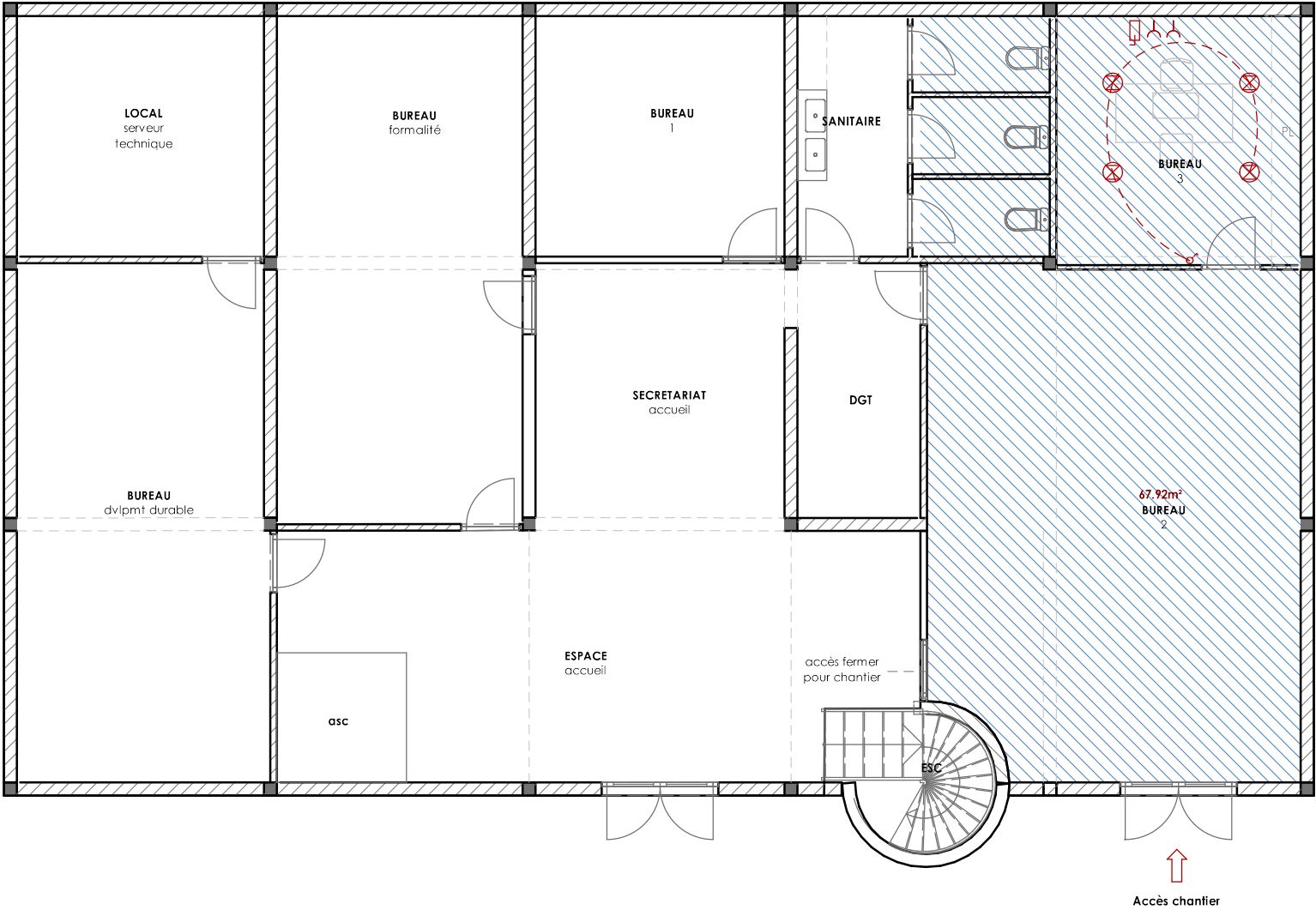
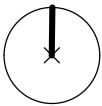

PHASE 1 :



réfection faux-plafond +
peinture mur



PSB Entreprise AMO

Agence Sud Est

1009 Ancien Chemin
de Tourves 83370
SAINT-MAXIMIN
LA SAINTE BAUME

Adresse e-mail :
psb.coordination@gmail.com

Travaux

Reconstruction partielle
d'une maison suite a une
catastrophe naturelle

rue de la pompe
97600 Mamoudzou
MAYOTTE

adresse

Maitre d'ouvrage

CCI

plan cote + elec
EXISTANT

1.100
Echelle

24.07.25
Date

R+1
niveaux

03.

Indice C

Nord

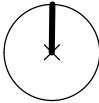

électricité :

- PC
- PC ondulés
- RJ45

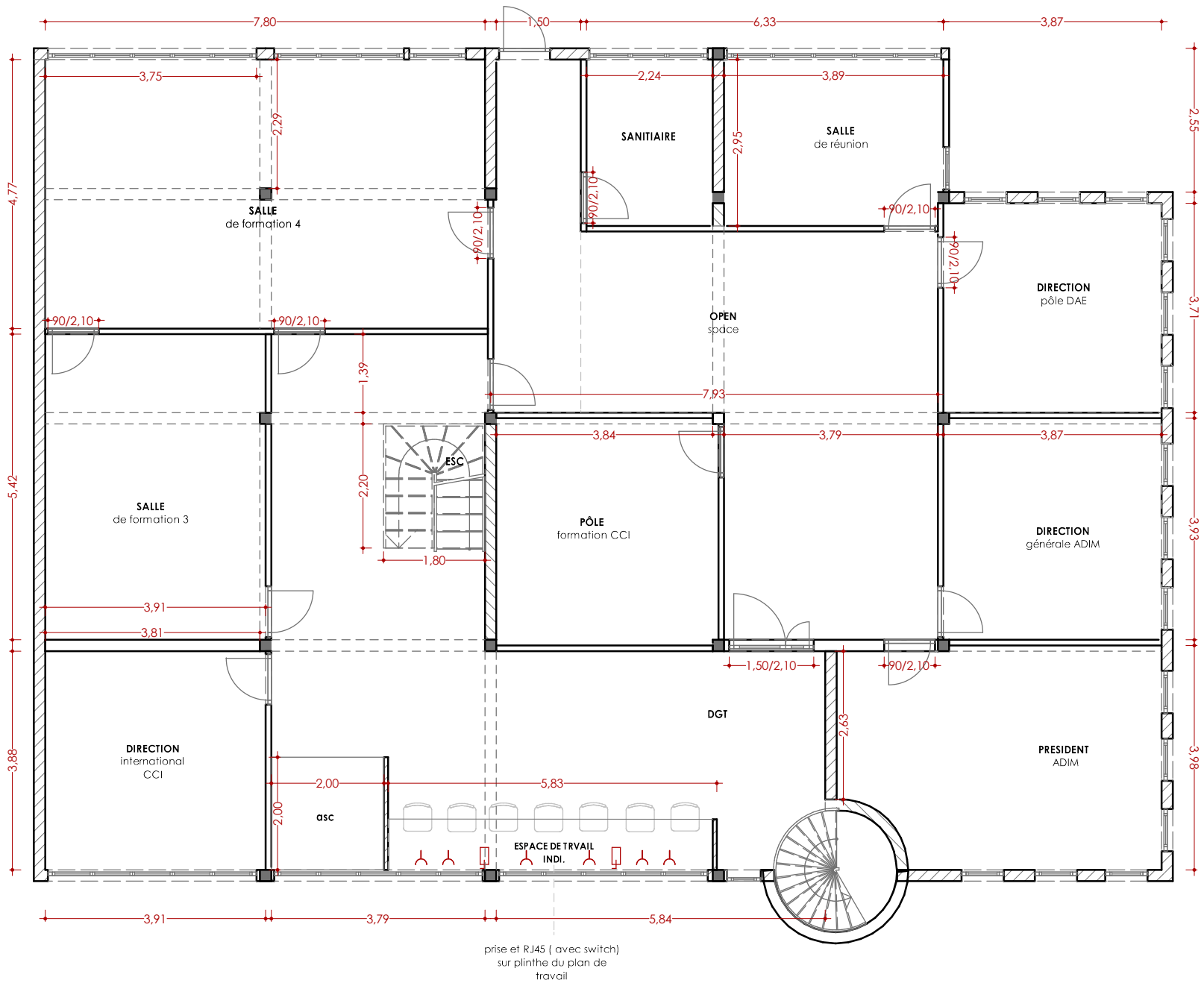



PSB Entreprise AMO

Agence Sud Est

1009 Ancien Chemin
de Tourves 83370
SAINT-MAXIMIN
LA SAINTE BAUME

Adresse e-mail :
psb.coordination@gmail.com

Travaux

Reconstruction partielle
d'une maison suite a une
catastrophe naturelle

rue de la pompe
97600 Mamoudzou
MAYOTTE

adresse

Maitre d'ouvrage

CCI

phase 1

EXISTANT

1.100

Echelle

29.07.25

Date

R+1

niveaux

04.

Indice C

Nord

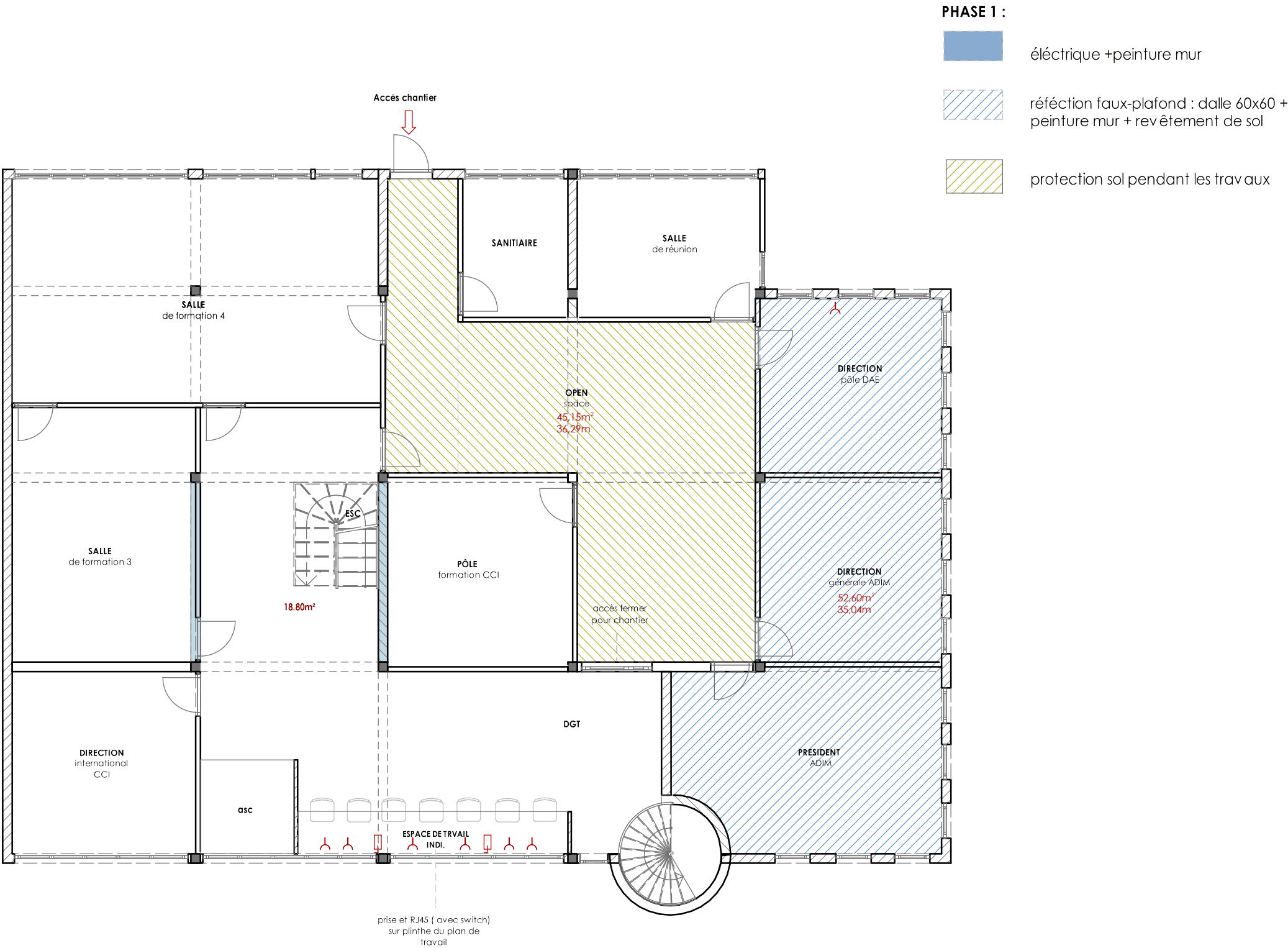
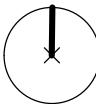

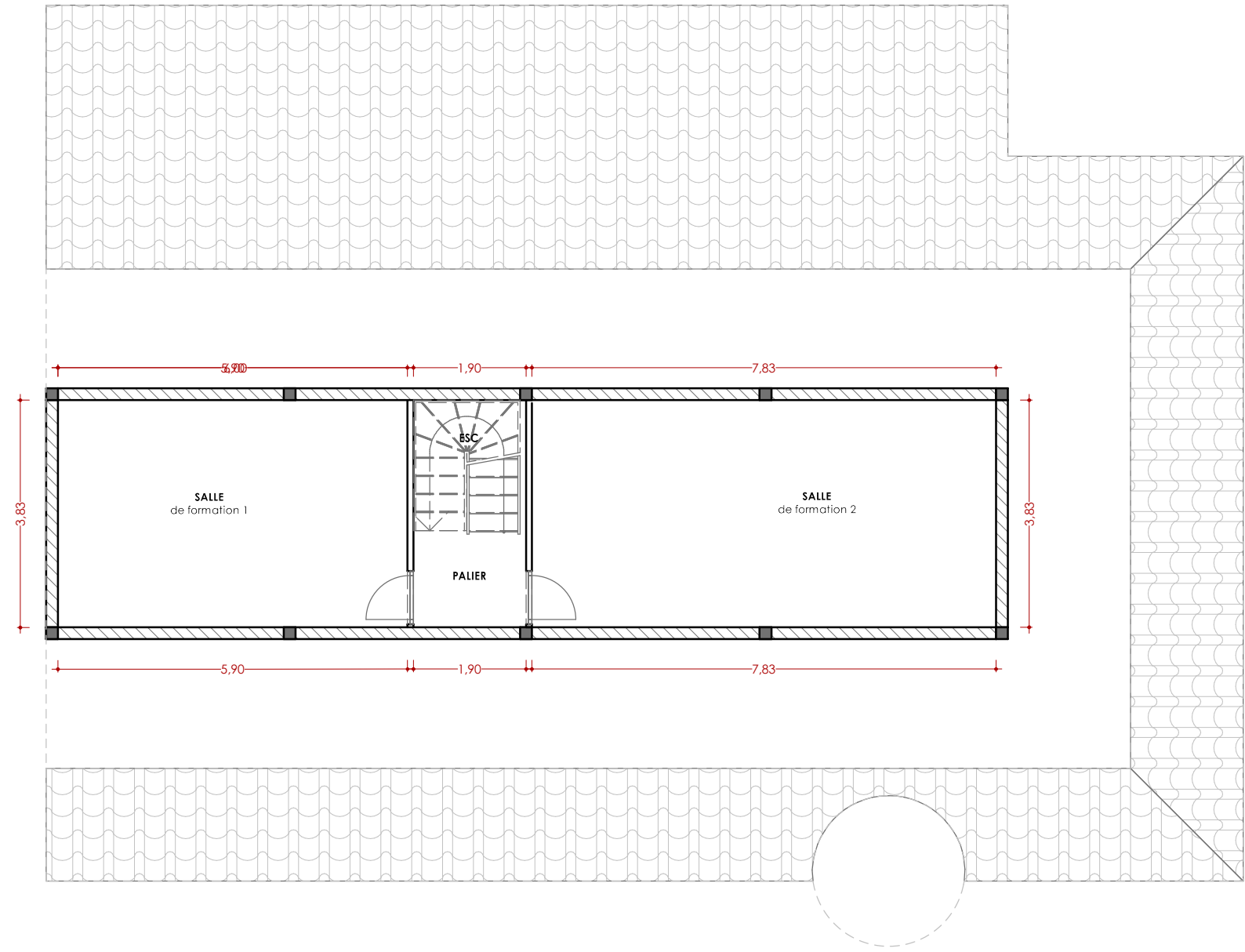

PSB Entreprise AMO

Agence Sud Est

1009 Ancien Chemin
de Tourves 83370
SAINT-MAXIMIN
LA SAINTE BAUME

Adresse e-mail :
psb.coordination@gmail.com

Travaux

Reconstruction partielle
d'une maison suite a une
catastrophe naturelle

rue de la pompe
97600 Mamoudzou
MAYOTTE

adresse

Maitre d'ouvrage

CCI

plan cote

EXISTANT

1.100

Echelle

29.07.25

Date

R+2

niveaux



05.

Indice C

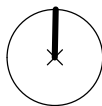
Nord



PHASE 1 :

- réfection faux-plafond : contre-plaqué
- réfection mur + peinture
- réfection toiture

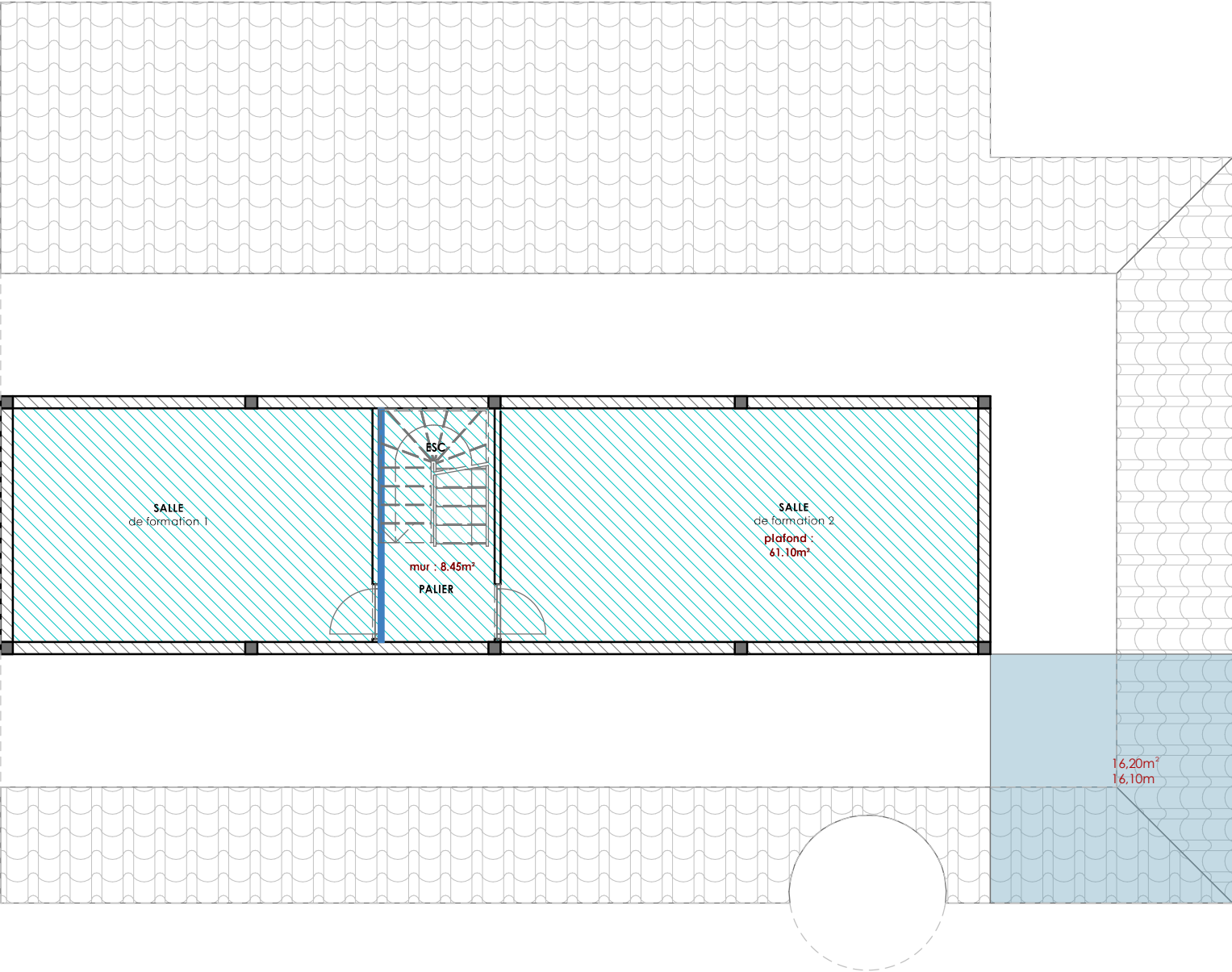

PSB Entreprise AMO

Agence Sud Est

1009 Ancien Chemin
de Tourves 83370
SAINT-MAXIMIN
LA SAINTE BAUME

Adresse e-mail :
psb.coordination@gmail.com

Travaux

Reconstruction partielle
d'une maison suite a une
catastrophe naturelle

rue de la pompe
97600 Mamoudzou
MAYOTTE

adresse

Maitre d'ouvrage

CCI

phase 1

EXISTANT

1.100

Echelle

29.07.25

Date

R+2

niveaux

06.

Indice C

Nord

